



Herbestemming & hergebruik



Verkennend bodemonderzoek

Bruinehaarsweg 31 te Langeveen

In opdracht van: Denko ICT



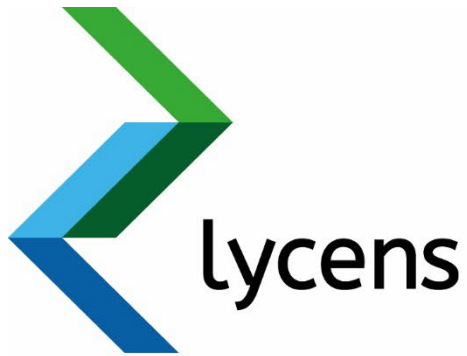

Verkennend bodemonderzoek

Bruinehaarsweg 31 te Langeveen

Projectnummer: 2023-0613

Datum: 25-9-2023

Versie 1.0

Bjorn Franke

Projectleider Bodem

b.franke@lycens.nl

M 06 194 445 72

René Bezuijen

Afdelingshoofd Bodem

r.bezuijen@lycens.nl

M 06 395 67 019

> lycens.nl

> info@lycens.nl

> 0541 – 570 730

Oldenzaal

Deventerstraat 10

7575 EM Oldenzaal

Zwolle

Schrevenweg 6

8042 HA Zwolle

Groningen

Euvelgunnerweg 25A

9723 CV Groningen



Inhoud

1. Inleiding	4
2. Vooronderzoek	6
2.1 Werkwijze	6
2.2 Locatiegegevens	7
2.3 Historische informatie.....	7
2.4 Geohydrologische gegevens	9
3. Uitvoering onderzoek	10
3.1 Hypothese.....	10
3.2 Onderzoeksstrategie	10
3.3 Uitvoering veldwerk.....	10
3.4 Zintuigelijke waarnemingen	11
3.5 Uitvoering laboratoriumonderzoek	11
4. Resultaten	13
4.1 Analyseresultaten grond.....	13
4.2 Analyseresultaten grondwater.....	14
5. Conclusie	15
5.1 Resultaten grond	15
5.2 Resultaten grondwater	15
5.3 Conclusies en aanbevelingen	15
6. Betrouwbaarheid onderzoek	16

Bijlagen

- Bijlage 1. Locatie kaart
- Bijlage 2. Situatietekening
- Bijlage 3. Boorprofielen
- Bijlage 4. Toetsingstabellen
- Bijlage 5. Analysecertificaten
- Bijlage 6. Definitie achtergrond, streef en interventiewaarden

1. Inleiding

Denko ICT heeft Lycens B.V. opdracht gegeven voor het uitvoeren van onderhavig verkennend bodemonderzoek op een deel van de locatie aan de Bruinehaarsweg 31 te Langeveen. Voor de ligging van deze locatie wordt verwezen naar bijlage 1, de locatiekaart.

De aanleiding voor het onderzoek is de geplande planologische procedure, aanvraag omgevingsvergunning en de geplande herinrichting van de locatie.

Het doel van het onderzoek is het bepalen van de bodemkwaliteit op de locatie en daarmee mogelijke verontreinigingen in grond en grondwater te signaleren welke consequenties kunnen hebben voor de geplande planologische procedure, aanvraag omgevingsvergunning en de geplande herinrichting van de locatie. Hiervoor is de milieu hygiënische kwaliteit van de grond en het grondwater beoordeeld door het verrichten van een aantal boringen en het analyseren van een aantal grond- en grondwatermonsters.

De onderzoekslocatie, met een oppervlakte van circa 3.245 m² bevindt zich langs de westelijke rand van Langeveen. De situering van de onderzoekslocatie wordt weergegeven in onderstaand figuur. Het voornemen bestaat om het perceel te herbestemmen tot een woonbestemming. Het perceel wordt daarbij gescheiden van het tankstation dat zich daarmee ten zuidwesten buiten de onderzoekslocatie bevindt.



Afbeelding 1. Situering onderzoekslocatie

Het onderzoek is conform de Nederlandse Norm "Onderzoeksstrategie bij verkennend bodemonderzoek" (NEN5740) uitgevoerd.

Op basis van de door de opdrachtgever beschikbaar gestelde gegevens verklaart Lycens B.V. dat de onderzoekslocatie geen eigendom is van Lycens B.V. of een aan Lycens B.V. gerelateerd bedrijf.

In hoofdstuk 2 worden de resultaten van het vooronderzoek beschreven. De opzet van het onderzoek wordt in hoofdstuk 3 en de verrichte veld- en laboratoriumwerkzaamheden worden in hoofdstuk 4 beschreven. Tot slot worden in hoofdstuk 5 de resultaten en conclusies van het uitgevoerde onderzoek weergegeven en worden aanbevelingen geformuleerd.

2. Vooronderzoek

2.1 Werkwijze

Het vooronderzoek is uitgevoerd conform NEN5725:2017. Conform deze norm bepaald de aanleiding van het onderzoek de minimale onderzoekaspecten. In onderstaande tabel zijn deze onderzoekaspecten per aanleiding weergegeven. In onderhavige situatie is sprake van aanleiding A. (Bodemonderzoek).

Tabel 2.1: Onderzoekaspecten in relatie tot aanleiding van het onderzoek

Onderzoekaspecten		Aanleiding tot vooronderzoek						
		A: Bodemonderzoek	B: Nul-/eindsituatie onderzoek	C: Toepassen grond of baggerspecie	D: Partijkeuring	E: Opstellen bodemkwaliteitskaart	F: Ontgraven of toepassen van grond	G: Tijdelijke uitplaatsing
1	Locatiegegevens	Eigendomssituatie						
		Hoogteligging						
2	Bodemopbouw en geohydrologie	Bodemopbouw						
		Antropogene lagen in de bodem						
		Geohydrologie						
3	Verwachting t.a.v. de bodemkwaliteit	Geval van ernstige bodemverontreiniging?						
		Kwaliteit o.b.v. Bodemkwaliteitskaart						
		O.b.v. uitgevoerde bodemonderzoeken						
4	Gebruik en beïnvloeding van de locatie, verdachte situatie, activiteiten, ongewoon voorval	Voormalig						
		Huidig						
		Toekomst						
		Asbestverdacht?						
5	Terreinverkenning							

Optioneel
 Verplicht

Het doel van het vooronderzoek is om op basis van minimaal de verplichte aspecten in tabel 2.1 inzicht te verkrijgen in de bodemopbouw, het (historische) gebruik van de locatie, de aanwezigheid van potentieel bodembedreigende activiteiten c.q. situaties en de mogelijke aanwezigheid van bodemverontreiniging.

2.2 Locatiegegevens

In onderstaande tabel 2.2 zijn de algemene locatiegegevens weergegeven.

Tabel 2.2: Locatiegegevens

Locatie	Bruinehaarsweg 31 te Langeveen		
Ligging locatie	Aan de westelijke rand van Langeveen		
Kadastrale gegevens	Kadastrale gemeente Tubbergen, Sectie A, Nummer(s) 8190 en 8189		
Oppervlakte onderzoekslocatie	Circa 3.245 m ²		
Topografische aanduiding (X,Y)	245.152, 489.222		
Datum locatie inspectie	31 augustus 2023		
Naam inspecteur	M. Kroes		
Algemene waarnemingen inspectie	Geen bijzonderheden waargenomen		
Risicoplaatsen (chemische verontreiniging)	Nee		
Risicoplaatsen (asbestverontreiniging)	Nee	Druppelzones	Geen
Waargenomen verhardingen	Gedeeltelijk elementverharding		
Gebruik locatie:	voormalig	Wonen met tuin en gedeeltelijk autogarage	
	huidig	Wonen met tuin	
	toekomstig	Wonen met tuin	
Opdrachtgever	Denko ICT		
Overige belanghebbenden	Initiatiefnemers		

2.3 Historische informatie

Onderstaand is een overzicht gegeven van de geraadpleegde bronnen. Er is van uitgegaan dat de geleverde informatie juist en volledig is. Lycens B.V. is niet aansprakelijk voor onjuiste of onvolledige informatie die door derden is verstrekt.

Bron:

- Gemeente Tubbergen
- Opdrachtgever: Denko ICT
- Provincie (website bodeminformatie)
- www.bodemloket.nl
- <https://bagviewer.kadaster.nl>
- www.topotijdreis.nl
- <https://topokaartnederland.nl/>
- <https://www.atlasleefomgeving.nl/kaarten>
- www.BROloket.nl
- www.grondwatertools.nl

Historisch beeldmateriaal

Voor het historisch onderzoek zijn de topografische kaarten van 1890 tot op heden bestudeerd. In onderstaande afbeeldingen zijn van de jaartallen 1950, 1980, 2000 en 2020 kaartuitsneden weergegeven (opvolgend).

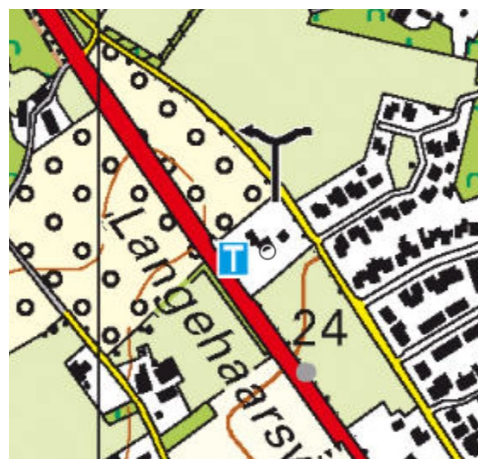

Op basis van historisch kaartmateriaal kan worden geconcludeerd dat de locatie tot omstreeks medio jaren '90 onbebouwd en in agrarisch gebruik was. Vanaf 1995 is de bebouwing zichtbaar. Voor zover bekend is de terreinindeling sindsdien niet of nauwelijks meer gewijzigd. Volgens kadastrale informatie is de bebouwing tussen 1984 en 1996 gerealiseerd.

Informatie Gemeente Tubbergen

Uit de geleverde informatie blijkt dat op de locatie Bruinehaarsweg 31 een ondergrondse tank aanwezig is geweest. De tank is verwijderd. Verdere gegevens zijn niet bekend. Ook na extra navraag bij de gemeente bleek dat geen aanvullende gegevens over de tank bekend zijn. Door de opdrachtgever is aangegeven dat zich binnen de onderzoekslocatie enkel een gastank heeft bevonden. Overige brandstoftanks zijn voor zover bekend allen op het terrein van het tankstation direct buiten de onderzoekslocatie aanwezig (geweest).

Verder is bekend dat op de locatie Langehaarsweg 20 drie brandstoftanks aanwezig zijn geweest. Ook deze tanks zijn inmiddels verwijderd. Gezien de afstand tot de huidige onderzoekslocatie (>200 m) wordt geen negatieve invloed op de bodemkwaliteit ter plaatse van de onderzoekslocatie verwacht.

Voor zover bekend is ter plaatse van en/of in de directe nabijheid van de onderzoekslocatie niet eerder een bodemonderzoek uitgevoerd.

Conclusie

Op basis van het vooronderzoek zijn geen bijzonderheden gebleken welke duiden op de mogelijke aanwezigheid van een bodemverontreiniging. Voor zover bekend heeft zich op de locatie enkel een gastank bevonden. Gezien de vluchtigheid daarvan kan worden aangenomen dat het gebruik van deze tank niet heeft geleid tot bodemverontreiniging. De locatie wordt als onverdacht aangemerkt.

2.4 Geohydrologische gegevens

De onderstaande (hydro)geologische beschrijving zijn afkomstig uit de Basis Registratie Ondergrond (BRO) van het gegevens afkomstig:

Ter plaatse van de onderzoekslocatie bestaat de bodem tot minimaal 30 m-mv uit middelfijn tot grof zand. Vervolgens is tot minimaal 450 m-mv sprake van zandige kleilagen.

De regionale grondwaterstromingsrichting is noordwestelijk gericht. Lokaal kan de stromingsrichting afwijken. Voor zover bekend bevindt de onderzoekslocatie zich niet binnen een grondwaterbeschermingsgebied, waterwingebied en/of boringvrije zone.

3. Uitvoering onderzoek

3.1 Hypothese

In het kader van de NEN5740 is een hypothese gesteld over het karakter van de onderzoekslocatie. Op basis van de resultaten van het vooronderzoek (hoofdstuk 2) wordt de locatie beschouwd als onverdacht. De hypothese vormt het uitgangspunt van de gevolgde onderzoeksstrategie tijdens dit onderzoek.

3.2 Onderzoeksstrategie

Op basis van de gestelde hypothese wordt de onverdachte deellocatie onderzocht conform de strategie voor een 'onverdachte niet-lijnvormige locatie' (ONV-NL). De oppervlakte van de onderzoekslocatie bedraagt circa 3.245 m².

Hieronder wordt op basis van de gestelde hypothese en de bijbehorende oppervlakte de onderzoeksstrategie weergegeven.

Tabel 3.2: onderzoeksstrategie

Deellocatie	Hypothese	Strategie	Oppervlakte (m ²)	Peilbuizen	Boringen Diep	Boringen Ondiep	Gaten 30x30x50 cm
Gehele onderzoeksgebied	Onverdacht	ONV-NL	3.245	1	2	10	0

De posities van de onderzoekpunten zijn op de tekening in bijlage 2 weergegeven.

3.3 Uitvoering veldwerk

Het veldwerk is conform tabel 3.2 uitgevoerd op 30 augustus 2023 door de heer M. Kroes van Lycens B.V..

Het doorpompen van de geplaatste peilbuis heeft plaatsgevonden op 30 augustus 2023 en voor bemonstering conform NEN5744:2011 op 7 september 2023 door de heer N. Ruiters van Lycens B.V..

De veldwerkzaamheden zijn onder certificaat (K46918/12) uitgevoerd conform de BRL SIKB 2000: 'veldwerk bij milieuhygiënisch bodemonderzoek' en de daarbij behorende protocollen.

3.4 Zintuigelijke waarnemingen

Maaiveld

Tijdens de veldwerkzaamheden zijn op het maaiveld van de locatie geen asbestverdachte materialen of overige bijzonderheden waargenomen die duiden op een mogelijke bodemverontreiniging.

Bodem

Het vrijkomende materiaal is zintuiglijk beoordeeld op samenstelling, geur, kleur en overige bijzonderheden die kunnen duiden op een mogelijke bodemverontreiniging. De uitgetekende bodemprofielen zijn opgenomen in bijlage 3.

Uit de boorstaten blijkt dat de bodem tot de maximaal onderzochte diepte uit zeer fijn zand bestaat. Hieronder worden de zintuiglijke waarnemingen weergegeven .

Tabel 3.4: Zintuiglijke waarnemingen

Deellocatie	Boring	Diepte boring (m -mv)	Traject (m -mv)	Grondsoort	Waargenomen bijzonderheden
Gehele onderzoeksgebied	04	0,50	0,00 - 0,50	Zand	sporen baksteen
	08	0,50	0,00 - 0,50	Zand	sporen baksteen
	09	0,50	0,00 - 0,50	Zand	zwak baksteenhoudend
	10	0,50	0,00 - 0,50	Zand	sporen baksteen
	11	0,50	0,00 - 0,30	Zand	sporen baksteen

In het veld is vastgesteld dat de waargenomen bijmenging met baksteen eenduidig uit baksteen bestaat en niet vermengd is met andersoortig puin. Om die reden is het materiaal ten aanzien van asbest als onverdacht aan te merken.

3.5 Uitvoering laboratoriumonderzoek

Bij de uitvoering van het laboratoriumonderzoek is de gehanteerde onderzoeksstrategie in de NEN5740 als leidraad gebruikt. Het onderzoek is uitgevoerd door het laboratorium "Eurofins Analytico B.V." te Barneveld dat geaccrediteerd is volgens de AS3000.

Voor het inschatten van de risico's van eventueel aanwezige verontreinigingen zijn de analyseresultaten (meetwaarden) van het laboratorium gestandaardiseerd (GSSD) en vervolgens getoetst aan de streef-, achtergrond- en interventiewaarden bodemsanering (bijlage 6). Het toets resultaat wordt weergegeven als index en geeft de verhouding weer tussen het gemeten gehalte en de streef-, achtergrond- en interventiewaarden.

Voor de beoordeling van de kwaliteit van de grond en het grondwater zijn mengmonsters van de boven- en ondergrond en grondwatermonster(s) chemisch-analytisch onderzocht op het standaardpakket.

In de onderstaande tabellen zijn de monstercodering, de mengmonstersamenstelling en het doel van de grond(meng)monsters en de watermonsters weergegeven. De grondwaterstand kan echter afhankelijk van seizoen en positie op de locatie variëren.

Tabel 3.5.1: Samenstelling van de (meng)monsters

Deellocatie	Analyse-monster	Traject (m -mv)	Deelmonsters	Motivatie
Gehele onderzoeksgebied	MM BG 1	0,00 - 0,50	04-1, 08-1, 09-1, 10-1, 11-1	Bepalen kwaliteit zintuiglijk met baksteen verontreinigde bovengrond
	MM BG 2	0,00 - 0,50	01-1, 02-1, 03-1, 05-1, 06-1, 07-1, 12-1, 13-1	Bepalen kwaliteit zintuiglijk schone bovengrond
	MM OG	0,30 - 2,00	01-2, 01-3, 01-4, 01-5, 02-2, 02-4, 02-5, 03-2, 03-3, 03-5	Bepalen kwaliteit ondergrond

Tabel 3.5.2: gemeten grondwatergegevens

Deellocatie	Watermonster	Filterdiepte (m -mv)	Grondwaterstand (m -mv)	Troebelheid (NTU)	pH (-)	EC (μ S/cm)	Waargenomen bijzonderheden
Gehele onderzoeksgebied	01-1-1	4,20 - 5,20	3,48	21,7 [#]	5,2	423	Geen

>10[#] : de gemeten troebelheid is hoger dan 10 NTU. Tijdens monsternamen is vastgesteld dat het maximale onttrekkingsdebiet 500 ml/min bedroeg, de verlaging van het waterniveau in de peilbuis niet meer dan 50 centimeter bedroeg en het filterdeel niet belucht is. Tevens was tijdens de bemonstering sprake van een constante EGV. Aangezien aan de eisen uit de NEN5744:2011 is voldaan, is ondanks de hoger gemeten NTU overgegaan tot bemonstering. De gemeten troebelheid wordt niet van invloed geacht op de analysesresultaten

4. Resultaten

In bijlage 4 zijn de analyseresultaten getoetst aan de streef-, achtergrond- en interventiewaarden. De laboratoriumrapporten zijn opgenomen in bijlage 5.

4.1 Analyseresultaten grond

Tabel 4.1 geeft een volledig overzicht van de interpretatie van de analyseresultaten van de grond(meng)monsters. Indien er gestandaardiseerde gehalten zijn aangetoond groter dan de achtergrondwaarde, zijn tevens de meetwaarden vermeld in milligram per kilogram droge stof (mg/kg ds). Naast de meetwaarde is tevens het gestandaardiseerde gehalte (GSSD) en de index weergegeven. De niet weergegeven parameters overschrijden de achtergrondwaarde niet.

Tabel 4.1: Interpretatie van de analyseresultaten van de grond(meng)monsters

Deellocatie	Analyse-monster	Monsterconclusie	>AW	Meetwaarde	GSSD	Index
Gehele onderzoeksgebied	MM BG 1	Voldoet aan Achtergrondwaarde	Geen parameters verhoogd gemeten			≤0
	MM BG 2	Voldoet aan Achtergrondwaarde	Geen parameters verhoogd gemeten			≤0
	MM OG	Voldoet aan Achtergrondwaarde	Geen parameters verhoogd gemeten			≤0

- : niet bepaald

≤0 : kleiner dan of gelijk aan de achtergrondwaarde

≥0<0,5 : groter dan de achtergrondwaarde, kleiner dan ½(achtergrondwaarde+interventiewaarde)

≥0,5<1 : gelijk aan of groter dan ½(achtergrondwaarde+interventiewaarde)

≥1 : gelijk aan of groter dan de interventiewaarde

* : de normwaarden voor barium zijn tijdelijk buiten werking gesteld, met uitzondering van duidelijk antropogene verontreinigingen

Bespreking resultaten

In zowel de boven- als ondergrond zijn geen parameters verhoogd gemeten.

4.2 Analyseresultaten grondwater

Tabel 4.2 geeft een overzicht van de peilbuisspecificaties en de analyseresultaten van het grondwatermonster. Indien er concentraties zijn gemeten hoger dan de streefwaarde, dan zijn de betreffende parameters en concentraties vermeld in microgram per liter ($\mu\text{g/l}$). Tevens zijn de index en de monsterconclusie weergegeven.

Tabel 4.2: Interpretatie van de analyseresultaten van het grondwatermonster

Deellocatie	Watermonster	Filterdiepte (m -mv)	Monsterconclusie	Parameter	Meetwaarde	GSSD	Index
Gehele onderzoeksgebied	01-1-1	4,20 - 5,20	Overschrijding Streefwaarde	Barium	140	140	0,16

- : niet onderzocht
- ≤ 0 : kleiner dan of gelijk aan de streefwaarde
- $>0 \leq 0,5$: groter dan de streefwaarde, gelijk aan of kleiner dan $\frac{1}{2}$ (streefwaarde+interventiewaarde)
- $>0,5 < 1$: groter dan $\frac{1}{2}$ (streefwaarde+interventiewaarde)
- ≥ 1 : gelijk aan of groter dan de interventiewaarde

Bespreking resultaten

Uit de analyseresultaten blijkt dat sprake is van een licht verhoogde concentratie aan barium. Aangezien met betrekking tot de aangetoonde verhoogde concentratie geen antropogene bron bekend is, is barium vermoedelijk van nature in een verhoogde concentratie in het grondwater aanwezig.

5. Conclusie

In opdracht van Denko ICT heeft Lycens B.V. een verkennend bodemonderzoek uitgevoerd op de locatie aan de Bruinehaarsweg 31 te Langeveen.

De aanleiding voor het onderzoek is de geplande planologische procedure, aanvraag omgevingsvergunning en de geplande herinrichting van de locatie.

Het doel van het onderzoek is het bepalen van de bodemkwaliteit op de locatie en daarmee mogelijke verontreinigingen in grond en grondwater te signaleren welke consequenties kunnen hebben voor de geplande planologische procedure, aanvraag omgevingsvergunning en de geplande herinrichting van de locatie.

Op grond van de beschikbare gegevens (resultaten vooronderzoek, zintuiglijke waarnemingen gedaan tijdens het veldwerk en de analyseresultaten) kan het volgende worden geconcludeerd:

5.1 Resultaten grond

In de boven- en ondergrond zijn geen parameters verhoogd gemeten.

5.2 Resultaten grondwater

In het grondwater is een licht verhoogde concentratie aan barium aangetoond. Vermoedelijk is sprake van een natuurlijk verhoogde concentratie.

5.3 Conclusies en aanbevelingen

De opzet van het uitgevoerde onderzoek heeft geleid tot een goed beeld van de bodemkwaliteit ter plaatse van de onderzoekslocatie.

Op basis van de onderzoeksresultaten wordt geconcludeerd dat de milieuhygiënische bodemkwaliteit geen belemmering vormt voor de geplande planologische procedure, aanvraag omgevingsvergunning en de geplande herinrichting van de locatie.

De gestelde “hypothese onverdachte locatie” dient te worden verworpen doordat een licht verhoogde concentratie is gemeten in het grondwater. De gevolgde onderzoeksstrategie geeft echter een representatief beeld van de milieuhygiënische kwaliteit van de bodem ter plaatse van de onderzoekslocatie.

6. Betrouwbaarheid onderzoek

Het onderhavige onderzoek is op zorgvuldige wijze verricht volgens de algemeen gebruikelijke inzichten en methoden. Lycens B.V. streeft bij elk bodemonderzoek naar een optimale representativiteit.

Het onderzoek is geheel conform de genoemde normen in dit rapport uitgevoerd.

Hoewel voldaan wordt aan de wettelijke verplichtingen, is onderhavig onderzoek gebaseerd op het verrichten van een beperkt aantal boringen en het nemen en analyseren van een beperkt aantal monsters. Hierdoor blijft het mogelijk dat plaatselijke afwijkingen in de samenstelling van grond en/of grondwater aanwezig zijn welke tijdens het onderzoek niet naar voren zijn gekomen. Lycens B.V. is niet aansprakelijk voor hieruit voortvloeiende schade of gevolgen van welke aard ook.

Hierbij wordt er ook op gewezen dat het uitgevoerde bodemonderzoek een momentopname is. Beïnvloeding van grond- en grondwaterkwaliteit zal ook plaats kunnen vinden na uitvoering van dit onderzoek (bijvoorbeeld door bouwrijp maken of aanvoer van grond van elders). Naarmate er een langere tijd is verlopen na uitvoering van het onderzoek, dient meer voorzichtigheid/voorbewoud te worden betracht bij het gebruik van de onderzoeksresultaten.

Bijlage 1. Locatie kaart



Onderdeel : Locatiekaart
 Schaal : 1:25.000 (Bron: Topografische kaart van Nederland)
 Projectnummer : 2023-0613

Bijlage 2. Situatietekening

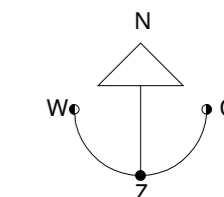

Legenda

- Boring tot 0,5 m-mv
- Boring tot 2,0 m-mv
- Boring met peilbuis

- Onderzoeklocatie
- Perceelgrens
- Bebouwing

Kadastraal bekend

Gemeente: Tubbergen
Sectie: A
Nummer: 8190

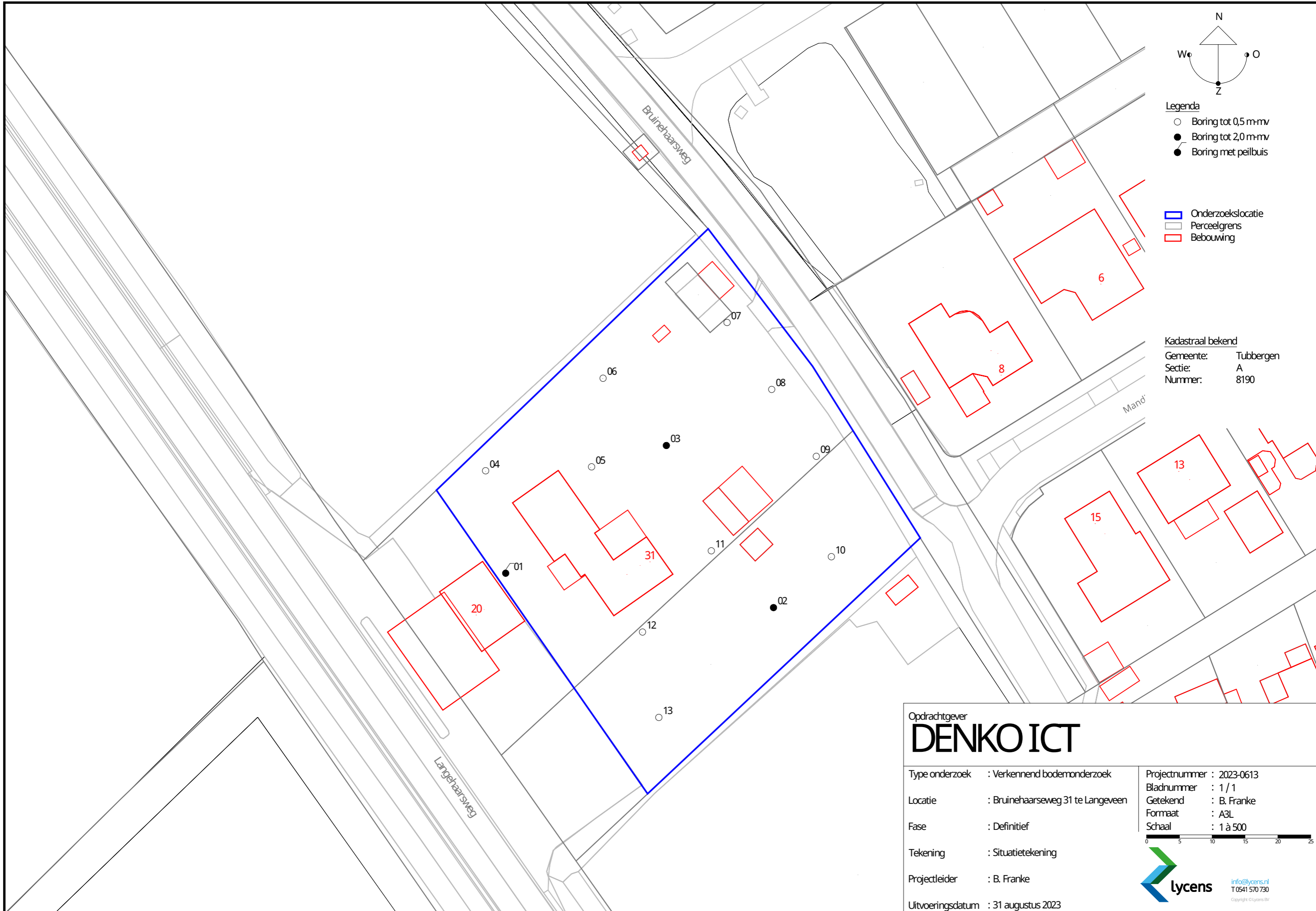

Opdrachtgever
DENKO ICT

Type onderzoek : Verkennend bodemonderzoek
Locatie : Bruinehaarseweg 31 te Langeveen
Fase : Definitief
Tekening : Situatietekening
Projectleider : B. Franke
Uitvoeringsdatum : 31 augustus 2023

Projectnummer : 2023-0613
Bladnummer : 1 / 1
Getekend : B. Franke
Formaat : A3L
Schaal : 1 à 500

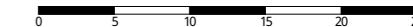

Bijlage 3. Boorprofielen

Boring: 01

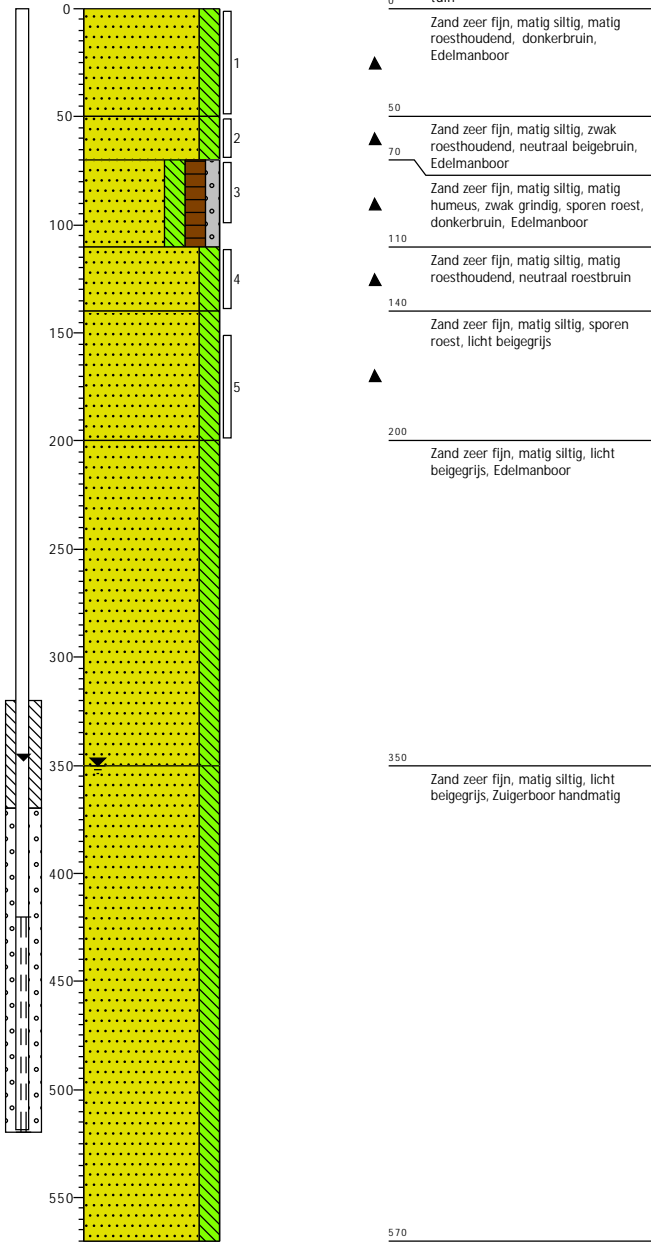

Boring: 02

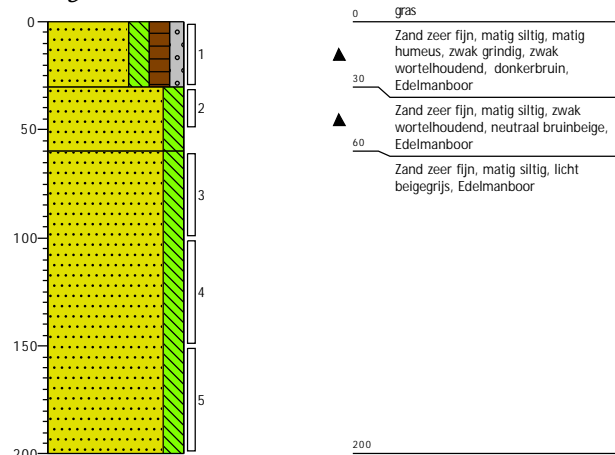

Projectcode: 2023-0613
 Opdrachtgever: Denko ICT
 Projectnaam: Bruinehaarsweg 31 te Langeveen

Boormeester: M. Kroes
 Projectleider: Bjorn Franke
 Schaal: 1: 35

Boring: 03

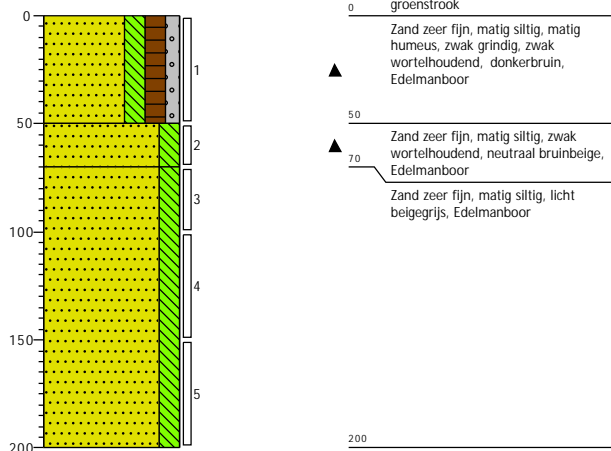

Boring: 04

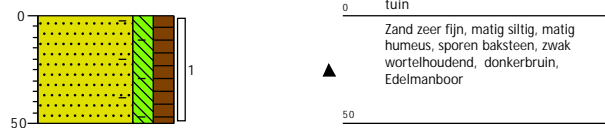

Boring: 05

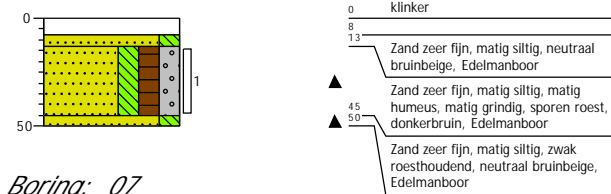

Boring: 06

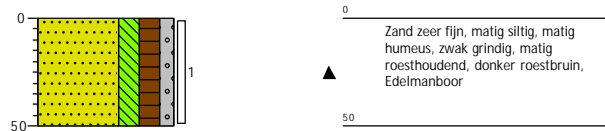

Boring: 07

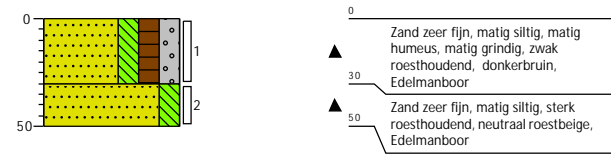

Boring: 08

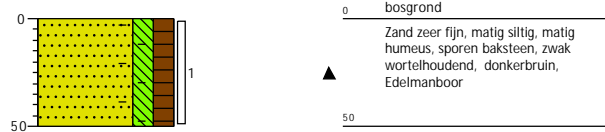

Boring: 09

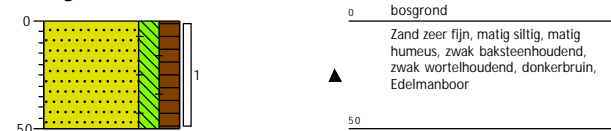

Boring: 10

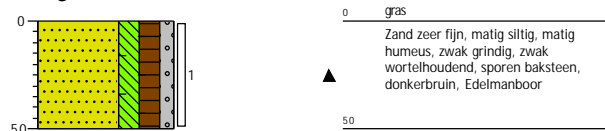

Boring: 11

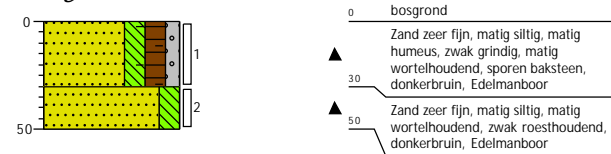

Boring: 12

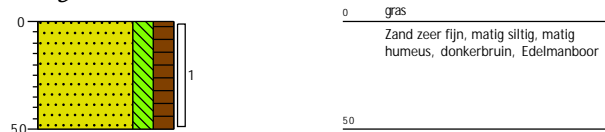

Boring: 13

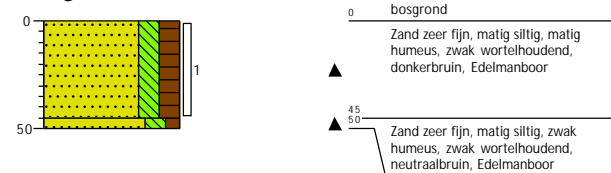

Projectcode: 2023-0613
 Opdrachtgever: Denko ICT
 Projectnaam: Bruinehaarsweg 31 te Langeveen

Boormeester: M. Kroes
 Projectleider: Bjorn Franke
 Schaal: 1: 35

Legenda (conform NEN 5104)

grind

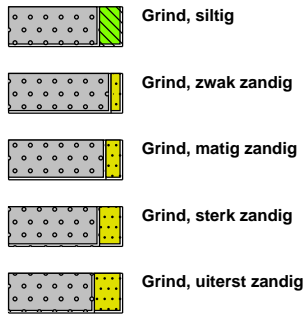

zand

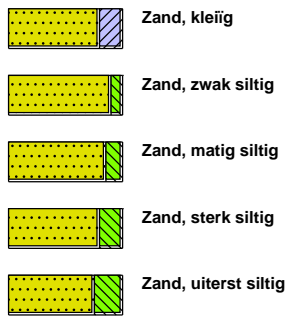

veen



peilbuis

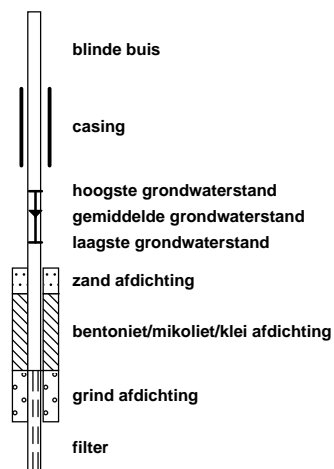

klei



leem

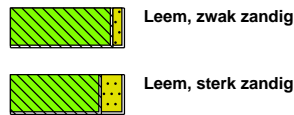

overige toevoegingen

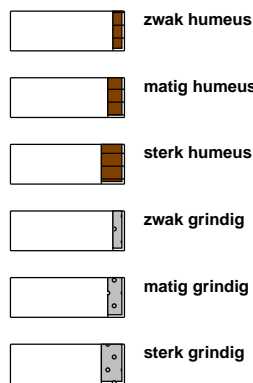

geur



olie

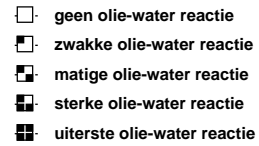

p.i.d.-waarde

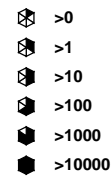

monsters

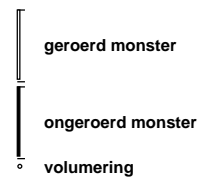

overig

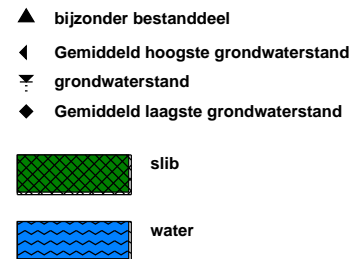

Bijlage 4. Toetsingstabellen

Tabel 1: Gemeten gehalten in grond met beoordeling conform de Wet Bodembescherming

Grondmonster		MM BG 1		MM BG 2		MM OG	
Certificaatcode		2023124337		2023124337		2023124337	
Boring(en)		04, 08, 09, 10, 11		01, 02, 03, 05, 06, 07, 12, 13		01, 01, 01, 01, 02, 02, 02, 03, 03, 03	
Traject (m -mv)		0,00 - 0,50		0,00 - 0,50		0,30 - 2,00	
Humus	% ds	2,50		2,90		1,10	
Lutum	% ds	2,00		2,30		2,00	
Datum van toetsing		7-9-2023		7-9-2023		7-9-2023	
Monsterconclusie		Voldoet aan Achtergrondwaarde		Voldoet aan Achtergrondwaarde		Voldoet aan Achtergrondwaarde	
Monstermelding 1							
Monstermelding 2							
Monstermelding 3							
		Meetwaarde	GSSD	Index	Meetwaarde	GSSD	Index
METALEN							
Barium	mg/kg ds	<20	<54 ⁽⁶⁾		<20	<52 ⁽⁶⁾	
Cadmium	mg/kg ds	<0,20	<0,24	-0,03	<0,20	<0,23	-0,03
Kobalt	mg/kg ds	<3,0	<7,4	-0,04	<3,0	<7,1	-0,04
Koper	mg/kg ds	11	22	-0,12	13	26	-0,09
Kwik	mg/kg ds	<0,050	<0,050	-0	<0,050	<0,050	-0
Molybdeen	mg/kg ds	<1,5	<1,1	-0	<1,5	<1,1	-0
Nikkel	mg/kg ds	<4,0	<8,2	-0,41	<4,0	<8,0	-0,42
Lood	mg/kg ds	<10	<11	-0,08	<10	<11	-0,08
Zink	mg/kg ds	23	54	-0,15	23	53	-0,15
PAK							
Naftaleen	mg/kg ds	<0,050	<0,035		<0,050	<0,035	
Fenanthreen	mg/kg ds	<0,050	<0,035		<0,050	<0,035	
Anthraceen	mg/kg ds	<0,050	<0,035		<0,050	<0,035	
Fluorantheen	mg/kg ds	<0,050	<0,035		<0,050	<0,035	
Benzo(a)anthraceen	mg/kg ds	<0,050	<0,035		<0,050	<0,035	
Chryseen	mg/kg ds	<0,050	<0,035		<0,050	<0,035	
Benzo(k)fluorantheen	mg/kg ds	<0,050	<0,035		<0,050	<0,035	
Benzo(a)pyreen	mg/kg ds	<0,050	<0,035		<0,050	<0,035	
Benzo(g,h,i)peryleen	mg/kg ds	<0,050	<0,035		<0,050	<0,035	
Indeno-(1,2,3-c,d)pyreen	mg/kg ds	<0,050	<0,035		<0,050	<0,035	
PAK 10 VROM	mg/kg ds		<0,35	-0,03		<0,35	-0,03
GECHLOOREERDE KOOLWATERSTOFFEN							
PCB (som 7)	mg/kg ds		<0,020	-0		<0,017	-0
PCB 28	mg/kg ds	<0,0010	<0,0028		<0,0010	<0,0024	
PCB 52	mg/kg ds	<0,0010	<0,0028		<0,0010	<0,0024	
PCB 101	mg/kg ds	<0,0010	<0,0028		<0,0010	<0,0024	
PCB 118	mg/kg ds	<0,0010	<0,0028		<0,0010	<0,0024	
PCB 138	mg/kg ds	<0,0010	<0,0028		<0,0010	<0,0024	
PCB 153	mg/kg ds	<0,0010	<0,0028		<0,0010	<0,0024	
PCB 180	mg/kg ds	<0,0010	<0,0028		<0,0010	<0,0024	
OVERIGE (ORGANISCHE) VERBINDINGEN							
Minerale olie C10 - C12	mg/kg ds	<3,0	8,4 ⁽⁶⁾		<3,0	7,2 ⁽⁶⁾	
Minerale olie C12 - C16	mg/kg ds	<5,0	14,0 ⁽⁶⁾		<5,0	12,1 ⁽⁶⁾	
Minerale olie C16 - C21	mg/kg ds	<5,0	14,0 ⁽⁶⁾		<5,0	12,1 ⁽⁶⁾	
Minerale olie C21 - C30	mg/kg ds	<11	31 ⁽⁶⁾		<11	27 ⁽⁶⁾	
Minerale olie C30 - C35	mg/kg ds	11	44 ⁽⁶⁾		11	38 ⁽⁶⁾	
Minerale olie C35 - C40	mg/kg ds	<6,0	16,8 ⁽⁶⁾		<6,0	14,5 ⁽⁶⁾	
Minerale olie C10 - C40	mg/kg ds	<35	<98	-0,02	<35	<84	-0,02
OVERIG							
Droge stof	% m/m	91,8	91,8		90,7	90,7	
Lutum	%	<2,0			2,3		
Organische stof (humus)	%	2,5			2,9		
Gloeirest	% (m/m) ds	97			97		

- : Geen toetsnorm aanwezig
- < : kleiner dan de detectielimiet
- 8,88 : <= Achtergrondwaarde
- <=7 : Kleiner of gelijk aan Tussenwaarde
- 8,88 : <= Interventiewaarde
- 8,88 : > Interventiewaarde
- 6 : Heeft geen normwaarde
- # : verhoogde rapportagegrens
- GSSD : Gestandaardiseerde meetwaarde
- Index : (GSSD - AW) / (I - AW)

- Getoetst via de BoToVa service, versie 3.1.0 -

Tabel 2: Normwaarden conform de Wet Bodembescherming

		AW	WO	IND	I
METALEN					
Cadmium	mg/kg ds	0,6	1,2	4,3	13
Kobalt	mg/kg ds	15	35	190	190
Koper	mg/kg ds	40	54	190	190
Kwik	mg/kg ds	0,15	0,83	4,8	36
Molybdeen	mg/kg ds	1,5	88	190	190
Nikkel	mg/kg ds	35	39	100	100
Lood	mg/kg ds	50	210	530	530
Zink	mg/kg ds	140	200	720	720
PAK					
PAK 10 VROM	mg/kg ds	1,5	6,8	40	40
GECHLOREERDE KOOLWATERSTOFFEN					
PCB (som 7)	mg/kg ds	0,02	0,04	0,5	1
OVERIGE (ORGANISCHE) VERBINDINGEN					
Minerale olie C10 - C40	mg/kg ds	190	190	500	5000

Tabel 3: Gemeten concentraties in grondwater met beoordeling conform de Wet Bodembescherming

Watermonster		01-1-1		
Datum		7-9-2023		
Filterdiepte (m -mv)		4,20 - 5,20		
Datum van toetsing		14-9-2023		
Monsterconclusie		Overschrijding Streefwaarde		
Monstermelding 1				
Monstermelding 2				
Monstermelding 3				
		Meetwaarde	GSSD	Index
METALEN				
Barium	µg/l	140	140	0,16
Cadmium	µg/l	0,35	0,35	-0,01
Kobalt	µg/l	2,8	2,8	-0,22
Koper	µg/l	14	14	-0,02
Kwik	µg/l	<0,050	<0,035	-0,06
Molybdeen	µg/l	<2,0	<1,4	-0,01
Nikkel	µg/l	<3,0	<2,1	-0,22
Lood	µg/l	<2,0	<1,4	-0,23
Zink	µg/l	<10	<7	-0,08
AROMATISCHE VERBINDINGEN				
BTEX (som)	µg/l	<0,90		
Benzeen	µg/l	<0,20	<0,14	-0
Ethylbenzeen	µg/l	<0,20	<0,14	-0,03
Tolueen	µg/l	<0,20	<0,14	-0,01
ortho-Xyleen	µg/l	<0,10	<0,07	
Xylenen (som)	µg/l		<0,21	0
meta-/para-Xyleen (som)	µg/l	<0,20	<0,14	
Styreen (Vinylbenzeen)	µg/l	<0,20	<0,14	-0,02
Som 16 Aromatische oplosmiddelen	µg/l		<0,77 ^(2,14)	
PAK				
Naftaleen	µg/l	<0,020	<0,014	0
PAK 10 VROM	-		<0,00020 ⁽¹¹⁾	
GECHLOOREERDE KOOLWATERSTOFFEN				
CKW (som)	µg/l	<1,6		
1,3-Dichloorpropan	µg/l	<0,20	<0,14	
1,1-Dichloorpropan	µg/l	<0,20	<0,14	
Dichloorpropan	µg/l		<0,42	-0
Dichloorpropanen (0,7 som, 1,1+1,2+1,3)	µg/l	0,42		
cis + trans-1,2-Dichlooretheen	µg/l		<0,14	0,01
1,1-Dichlooretheen	µg/l	<0,10	<0,07	0,01
cis-1,2-Dichlooretheen	µg/l	<0,10	<0,07	
trans-1,2-Dichlooretheen	µg/l	<0,10	<0,07	
Dichloormethaan	µg/l	<0,20	<0,14	0
Trichloormethaan (Chloroform)	µg/l	<0,20	<0,14	-0,01
Tribroommethaan (bromoform)	µg/l	<0,20	<0,14 ⁽¹⁴⁾	
1,1-Dichloorethaan	µg/l	<0,20	<0,14	-0,01
1,2-Dichloorethaan	µg/l	<0,20	<0,14	-0,02
1,2-Dichloorpropan	µg/l	<0,20	<0,14	
1,1,1-Trichloorethaan	µg/l	<0,10	<0,07	0
1,1,2-Trichloorethaan	µg/l	<0,10	<0,07	0
Trichlooretheen (Tri)	µg/l	<0,20	<0,14	-0,05
Tetrachlooretheen (Per)	µg/l	<0,10	<0,07	0
Tetrachloormethaan (Tetra)	µg/l	<0,10	<0,07	0,01
Vinylchloride	µg/l	<0,10	<0,07	0,01
OVERIGE (ORGANISCHE) VERBINDINGEN				
Minerale olie C10 - C12	µg/l	<10	7 ⁽⁶⁾	
Minerale olie C12 - C16	µg/l	<10	7 ⁽⁶⁾	
Minerale olie C16 - C21	µg/l	<10	7 ⁽⁶⁾	
Minerale olie C21 - C30	µg/l	<15	11 ⁽⁶⁾	
Minerale olie C30 - C35	µg/l	<10	7 ⁽⁶⁾	
Minerale olie C35 - C40	µg/l	<10	7 ⁽⁶⁾	
Minerale olie C10 - C40	µg/l	<50	<35	-0,03

-----	: Geen toetsnorm aanwezig
<	: kleiner dan de detectielimiet
8,88	: <= Streefwaarde
8,88	: > Streefwaarde
8,88	: > Interventiewaarde
>I	: Groter dan Tussenwaarde
11	: Enkele parameters ontbreken in de berekening van de somfractie
14	: Streefwaarde ontbreekt zorgplicht van toepassing
2	: Enkele parameters ontbreken in de som
6	: Heeft geen normwaarde
#	: verhoogde rapportagegrens
GSSD	: Gestandaardiseerde meetwaarde
Index	: (GSSD - S) / (I - S)

- Getoetst via de BoToVa service, versie 3.1.0 -

Tabel 4: Normwaarden conform de Wet Bodembescherming

		S	S Diep	Indicatief	I
METALEN					
Barium	µg/l	50	200		625
Cadmium	µg/l	0,4	0,06		6
Kobalt	µg/l	20	0,7		100
Koper	µg/l	15	1,3		75
Kwik	µg/l	0,05	0,01		0,3
Molybdeen	µg/l	5	3,6		300
Nikkel	µg/l	15	2,1		75
Lood	µg/l	15	1,7		75
Zink	µg/l	65	24		800
AROMATISCHE VERBINDINGEN					
Benzeen	µg/l	0,2			30
Ethylbenzeen	µg/l	4			150
Tolueen	µg/l	7			1000
Xylenen (som)	µg/l	0,2			70
Styreen (Vinylbenzeen)	µg/l	6			300
Som 16 Aromatische oplosmiddelen	µg/l			150	
PAK					
Naftaleen	µg/l	0,01			70
GECHLOOREERDE KOOLWATERSTOFFEN					
Dichloorpropaan	µg/l	0,8			80
cis + trans-1,2-Dichlooretheen	µg/l	0,01			20
1,1-Dichlooretheen	µg/l	0,01			10
Dichloormethaan	µg/l	0,01			1000
Trichloormethaan (Chloroform)	µg/l	6			400
Tribroommethaan (bromoform)	µg/l				630
1,1-Dichloorethaan	µg/l	7			900
1,2-Dichloorethaan	µg/l	7			400
1,1,1-Trichloorethaan	µg/l	0,01			300
1,1,2-Trichloorethaan	µg/l	0,01			130
Trichlooretheen (Tri)	µg/l	24			500
Tetrachlooretheen (Per)	µg/l	0,01			40
Tetrachloormethaan (Tetra)	µg/l	0,01			10
Vinylchloride	µg/l	0,01			5
OVERIGE (ORGANISCHE) VERBINDINGEN					
Minerale olie C10 - C40	µg/l	50			600

Bijlage 5. Analysecertificaten

Lycens

T.a.v. Bjorn Franke
Deventerstraat 10
7570 AH OLDENZAAL

Analysecertificaat

Datum: 06-Sep-2023

Hierbij ontvangt u de resultaten van het navolgende laboratoriumonderzoek.

Certificaatnummer/Versie	2023124337/1
Uw project/verslagnummer	2023-0613
Uw projectnaam	Bruinehaarsweg 31 te Langeveen
Uw ordernummer	
Uw datum aanlevering monster(s)	31-Aug-2023

Dit certificaat mag uitsluitend in zijn geheel worden gereproduceerd.
De analyse resultaten hebben alleen betrekking op het beproefde object.

De grondmonsters worden tot 4 weken na datum ontvangst bewaard en watermonsters tot 2 weken na datum ontvangst. Zonder tegenbericht worden de monsters nadien afgevoerd.
Indien de monsters langer bewaard dienen te blijven verzoeken wij U dit exemplaar uiterlijk 1 werkdag voor afloop van de standaardbewaarperiode ondertekend aan ons te retourneren. Voor de kosten van het langer bewaren van monsters verwijzen wij naar de prijslijst.

Bewaren tot:

Datum:

Naam:

Handtekening:

Wij vertrouwen erop uw opdracht hiermee naar verwachting te hebben uitgevoerd, mocht U naar aanleiding van dit analysecertificaat nog vragen hebben verzoeken wij U contact op te nemen met de afdeling Verkoop en Advies.

Met vriendelijke groet,

Eurofins Analytico B.V.



Ing. A. Veldhuizen
Technical Manager

Eurofins Analytico B.V.

Gildeweg 42-46
NL-3771NB Barneveld
+31 (0)34 242 63 00
Info-env@eurofins.nl
www.eurofins.nl

Venecoweg 5
B-9810 Nazareth
+32 (0)9 222 77 59
belgie-env@eurofins.be
www.eurofins.be

BNP Paribas S.A. 227 9245 25
IBAN: NL71BNPA0227924525
BIC: BNPANL2A
KvK/CoC: 09088623
BTW/VAT: NL 8043.14.883.B01

Eurofins Analytico B.V. is ISO 14001: 2015 gecertificeerd door TÜV en erkend door het Vlaamse, het Brusselse Gewest, het Waalse Gewest en door de overheid van Luxemburg.

Analysecertificaat

Uw project/verslagnummer	2023-0613	Certificaatnummer/Versie	2023124337/1
Uw projectnaam	Bruinehaarsweg 31 te Langeveen	Startdatum analyse	31-Aug-2023
Uw ordernummer		Datum einde analyse	06-Sep-2023
Uw monsternemer		Rapportagedatum	06-Sep-2023/13:55
		Bijlage	A, B, C
		Pagina	1/2

Analyse	Eenheid	1	2	3
Voorbehandeling				
Cryogeen malen		Uitgevoerd	Uitgevoerd	Uitgevoerd
Bodemkundige analyses				
S Droge stof	% (m/m)	91.8	90.7	92.5
S Organische stof	% (m/m) ds	2.5	2.9	1.1
Gloeirest	% (m/m) ds	97	97	99
S Korrelgrootte < 2 µm (Lutum)	% (m/m) ds	<2.0	2.3	<2.0
Metalen				
S Barium (Ba)	mg/kg ds	<20	<20	<20
S Cadmium (Cd)	mg/kg ds	<0.20	<0.20	<0.20
S Kobalt (Co)	mg/kg ds	<3.0	<3.0	<3.0
S Koper (Cu)	mg/kg ds	11	13	5.4
S Kwik (Hg)	mg/kg ds	<0.050	<0.050	<0.050
S Molybdeen (Mo)	mg/kg ds	<1.5	<1.5	<1.5
S Nikkel (Ni)	mg/kg ds	<4.0	<4.0	<4.0
S Lood (Pb)	mg/kg ds	<10	<10	<10
S Zink (Zn)	mg/kg ds	23	23	<20
Minerale olie				
Minerale olie (C10-C12)	mg/kg ds	<3.0	<3.0	<3.0
Minerale olie (C12-C16)	mg/kg ds	<5.0	<5.0	<5.0
Minerale olie (C16-C21)	mg/kg ds	<5.0	<5.0	<5.0
Minerale olie (C21-C30)	mg/kg ds	<11	<11	<11
Minerale olie (C30-C35)	mg/kg ds	11	11	<5.0
Minerale olie (C35-C40)	mg/kg ds	<6.0	<6.0	<6.0
S Minerale olie totaal (C10-C40)	mg/kg ds	<35	<35	<35
Polychloorbifenylen, PCB				
S PCB 28	mg/kg ds	<0.0010	<0.0010	<0.0010
S PCB 52	mg/kg ds	<0.0010	<0.0010	<0.0010
S PCB 101	mg/kg ds	<0.0010	<0.0010	<0.0010
S PCB 118	mg/kg ds	<0.0010	<0.0010	<0.0010

Nr.	Uw monsteromschrijving	Opgegeven monstermatrix	Monster nr.
1	MM BG 1	Grond (AS3000)	13815033
2	MM BG 2	Grond (AS3000)	13815034
3	MM OG	Grond (AS3000)	13815035

Eurofins Analytico B.V.

Gildeweg 42-46 Venecoweg 5
 NL-3771NB Barneveld B-9810 Nazareth
 +31 (0)34 242 63 00 +32 (0)9 222 77 59
 Info-env@eurofins.nl belgie-env@eurofins.be
 www.eurofins.nl www.eurofins.be



BNP Paribas S.A. 227 9245 25
 IBAN: NL71BNPA0227924525
 BIC: BNPANL2A
 KvK/CoC: 09088623
 BTW/VAT: NL 8043.14.883.B01

Q: door RvA geaccrediteerde verrichting
 R: AP04 erkende en geaccrediteerde verrichting
 S: AS SIKB erkende en geaccrediteerde verrichting
 V: VLAREL erkende verrichting
 W: Waals Gewest erkende verrichting

Dit certificaat mag uitsluitend in zijn geheel worden gereproduceerd.
 Eurofins Analytico B.V. is ISO 14001: 2015 gecertificeerd door TÜV en erkend door het Vlaamse, het Brusselse Gewest, het Waalse Gewest en door de overheid van Luxemburg.



Analysecertificaat

Uw project/verslagnummer	2023-0613	Certificaatnummer/Versie	2023124337/1
Uw projectnaam	Bruinehaarsweg 31 te Langeveen	Startdatum analyse	31-Aug-2023
Uw ordernummer		Datum einde analyse	06-Sep-2023
Uw monsternemer		Rapportagedatum	06-Sep-2023/13:55
		Bijlage	A, B, C
		Pagina	2/2

Analyse	Eenheid	1	2	3
S PCB 138	mg/kg ds	<0.0010	<0.0010	<0.0010
S PCB 153	mg/kg ds	<0.0010	<0.0010	<0.0010
S PCB 180	mg/kg ds	<0.0010	<0.0010	<0.0010
S PCB (som 7) (factor 0,7)	mg/kg ds	0.0049 ¹⁾	0.0049 ¹⁾	0.0049 ¹⁾
Polycyclische Aromatische Koolwaterstoffen, PAK				
S Naftaleen	mg/kg ds	<0.050	<0.050	<0.050
S Fenanthreen	mg/kg ds	<0.050	<0.050	<0.050
S Anthraceen	mg/kg ds	<0.050	<0.050	<0.050
S Fluorantheen	mg/kg ds	<0.050	<0.050	<0.050
S Benzo(a)anthraceen	mg/kg ds	<0.050	<0.050	<0.050
S Chryseen	mg/kg ds	<0.050	<0.050	<0.050
S Benzo(k)fluorantheen	mg/kg ds	<0.050	<0.050	<0.050
S Benzo(a)pyreen	mg/kg ds	<0.050	<0.050	<0.050
S Benzo(ghi)peryleen	mg/kg ds	<0.050	<0.050	<0.050
S Indeno(123-cd)pyreen	mg/kg ds	<0.050	<0.050	<0.050
S PAK VROM (10) (factor 0,7)	mg/kg ds	0.35 ¹⁾	0.35 ¹⁾	0.35 ¹⁾

Nr. Uw monsteromschrijving

Nr.	Uw monsteromschrijving	Opgegeven monstermatrix	Monster nr.
1	MM BG 1	Grond (AS3000)	13815033
2	MM BG 2	Grond (AS3000)	13815034
3	MM OG	Grond (AS3000)	13815035

Eurofins Analytico B.V.

Gildeweg 42-46 Venecoweg 5
 NL-3771NB Barneveld B-9810 Nazareth
 +31 (0)34 242 63 00 +32 (0)9 222 77 59
 Info-env@eurofins.nl belgie-env@eurofins.be
 www.eurofins.nl www.eurofins.be

BNP Paribas S.A. 227 9245 25
 IBAN: NL71BNPA0227924525
 BIC: BNPANL2A
 KvK/CoC: 09088623
 BTW/VAT: NL 8043.14.883.B01



Q: door RvA geaccrediteerde verrichting
 R: AP04 erkende en geaccrediteerde verrichting
 S: AS SIKB erkende en geaccrediteerde verrichting
 V: VLAREL erkende verrichting
 W: Waals Gewest erkende verrichting

Dit certificaat mag uitsluitend in zijn geheel worden gereproduceerd.
 Eurofins Analytico B.V. is ISO 14001: 2015 gecertificeerd door TÜV en erkend door het Vlaamse, het Brusselse Gewest, het Waalse Gewest en door de overheid van Luxemburg.

Akkoord
Pr. coörd.



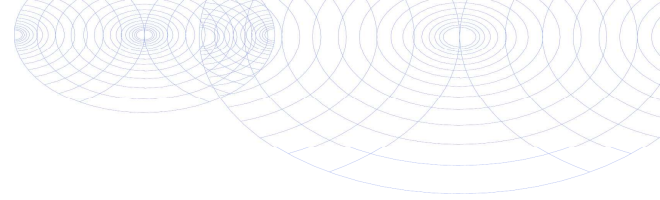

Bijlage (A) met de opgegeven deelmonsterinformatie behorende bij het analysecertificaat. 2023124337/1

Pagina 1/1

Monster nr.	Uw monsteromschrijving			Uw datum monstername	Monsteromsch./Monstername ID
	Barcode	Boornr	Van Tot		
13815033	MM BG 1				
0539964965	04	0	50	31-Aug-2023	1
0539964997	08	0	50	31-Aug-2023	1
0539965296	09	0	50	31-Aug-2023	1
0539964992	10	0	50	31-Aug-2023	1
0539965300	11	0	30	31-Aug-2023	1
13815034	MM BG 2				
0539964987	01	0	50	31-Aug-2023	1
0539964958	02	0	30	31-Aug-2023	1
0539964482	05	13	45	31-Aug-2023	1
0539964474	06	0	50	31-Aug-2023	1
0539964475	07	0	30	31-Aug-2023	1
0539964947	12	0	50	31-Aug-2023	1
0539964985	13	0	45	31-Aug-2023	1
0539965290	03	0	50	31-Aug-2023	1
13815035	MM OG				
0539964983	01	50	70	31-Aug-2023	2
0539964984	01	70	100	31-Aug-2023	3
0539964986	01	110	140	31-Aug-2023	4
0539964989	01	150	200	31-Aug-2023	5
0539964996	02	30	50	31-Aug-2023	2
0539964990	02	100	150	31-Aug-2023	4
0539964995	02	150	200	31-Aug-2023	5
0539965278	03	50	70	31-Aug-2023	2
0539964988	03	70	100	31-Aug-2023	3
0539965297	03	150	200	31-Aug-2023	5



Eurofins Analytico B.V.

Gildeweg 42-46 Venecoweg 5
 NL-3771NB Barneveld B-9810 Nazareth
 +31 (0)34 242 63 00 +32 (0)9 222 77 59
 Info-env@eurofins.nl belgie-env@eurofins.be
 www.eurofins.nl www.eurofins.be

BNP Paribas S.A. 227 9245 25
 IBAN: NL71BNP0227924525
 BIC: BNPANL2A
 KvK/CoC: 09088623
 BTW/VAT: NL 8043.14.883.B01

Eurofins Analytico B.V. is ISO 14001: 2015 gecertificeerd door TÜV en erkend door het Vlaamse, het Brusselse Gewest, het Waalse Gewest en door de overheid van Luxemburg.

**Bijlage (B) met opmerkingen behorende bij analysecertificaat 2023124337/1**

Pagina 1/1

Opmerking 1)De toetswaarde van de som is gelijk aan de sommatie van $0,7 \star RG$ **Eurofins Analytico B.V.**

Gildeweg 42-46 Venecoweg 5
NL-3771NB Barneveld B-9810 Nazareth
+31 (0)34 242 63 00 +32 (0)9 222 77 59
Info-env@eurofins.nl belgie-env@eurofins.be
www.eurofins.nl www.eurofins.be

BNP Paribas S.A. 227 9245 25
IBAN: NL71BNPA0227924525
BIC: BNPANL2A
KvK/CoC: 09088623
BTW/VAT: NL 8043.14.883.B01

Eurofins Analytico B.V. is ISO 14001: 2015 gecertificeerd door TÜV en erkend door het Vlaamse, het Brusselse Gewest, het Waalse Gewest en door de overheid van Luxemburg.



Bijlage (C) met methodeverwijzingen behorende bij analysecertificaat 2023124337/1

Pagina 1/1

Analyse	Methode	Techniek	Methode referentie
Voorbehandeling			
Cryogeen malen	W0106	Voorbehandeling	AS3000
Bodemkundige analyses			
Droge Stof	W0104	Gravimetrie	pb 3010-2 en NEN-EN 15934
Organische stof (gloeiverlies)	W0109	Gravimetrie	pb 3010-3 en NEN 5754
Korrelgrootte < 2 µm (lutum)	W0171	Sedimentatie	pb 3010-4 en NEN 5753
Metalen			
Barium (Ba)	W0423	ICP-MS	pb 3010-5 en NEN-EN-ISO 17294-2
Cadmium (Cd)	W0423	ICP-MS	pb 3010-5 en NEN-EN-ISO 17294-2
Kobalt (Co)	W0423	ICP-MS	pb 3010-5 en NEN-EN-ISO 17294-2
Koper (Cu)	W0423	ICP-MS	pb 3010-5 en NEN-EN-ISO 17294-2
Kwik (Hg)	W0423	ICP-MS	pb 3010-5 en NEN-EN-ISO 17294-2
Molybdeen (Mo)	W0423	ICP-MS	pb 3010-5 en NEN-EN-ISO 17294-2
Nikkel (Ni)	W0423	ICP-MS	pb 3010-5 en NEN-EN-ISO 17294-2
Lood (Pb)	W0423	ICP-MS	pb 3010-5 en NEN-EN-ISO 17294-2
Zink (Zn)	W0423	ICP-MS	pb 3010-5 en NEN-EN-ISO 17294-2
Minerale olie			
Minerale Olie (C10-C40)	W0202	GC-FID	pb 3010-7 en NEN-EN-ISO 16703
Polychloorbifenylen, PCB			
PCB (7)	W0271	GC-MS	pb 3010-8 en NEN 6980
Polycyclische Aromatische Koolwaterstoffen, PAK			
PAK som AS3000/AP04	W0271	GC-MS	pb. 3010-6 en NEN-ISO 18287
PAK (10) (VROM)	W0271	GC-MS	pb. 3010-6 en NEN-ISO 18287

Nadere informatie over de toegepaste onderzoeksmethoden alsmede een classificatie van de meetonzekerheid staan vermeld in ons overzicht "Specificaties analysemethoden", versie april 2022.





Lycens
T.a.v. Bjorn Franke
Deventerstraat 10
7570 AH OLDENZAAL

Analyscertificaat

Datum: 14-Sep-2023

Hierbij ontvangt u de resultaten van het navolgende laboratoriumonderzoek.

Certificaatnummer/Versie	2023127347/1
Uw project/verslagnummer	2023-0613
Uw projectnaam	Bruinehaarsweg 31 te Langeveen
Uw ordernummer	
Uw datum aanlevering monster(s)	07-Sep-2023

Dit certificaat mag uitsluitend in zijn geheel worden gereproduceerd.
De analyse resultaten hebben alleen betrekking op het beproefde object.

De grondmonsters worden tot 4 weken na datum ontvangst bewaard en watermonsters tot 2 weken na datum ontvangst. Zonder tegenbericht worden de monsters nadien afgevoerd.
Indien de monsters langer bewaard dienen te blijven verzoeken wij U dit exemplaar uiterlijk 1 werkdag voor afloop van de standaardbewaarperiode ondertekend aan ons te retourneren. Voor de kosten van het langer bewaren van monsters verwijzen wij naar de prijslijst.

Bewaren tot:

Datum:

Naam:

Handtekening:

Wij vertrouwen erop uw opdracht hiermee naar verwachting te hebben uitgevoerd, mocht U naar aanleiding van dit analyscertificaat nog vragen hebben verzoeken wij U contact op te nemen met de afdeling Verkoop en Advies.

Met vriendelijke groet,

Eurofins Analytico B.V.



Ing. A. Veldhuizen
Technical Manager

Eurofins Analytico B.V.

Gildeweg 42-46
NL-3771NB Barneveld
+31 (0)34 242 63 00
Info-env@eurofins.nl
www.eurofins.nl

Venecoweg 5
B-9810 Nazareth
+32 (0)9 222 77 59
belgie-env@eurofins.be
www.eurofins.be

BNP Paribas S.A. 227 9245 25
IBAN: NL71BNPA0227924525
BIC: BNPANL2A
KvK/CoC: 09088623
BTW/VAT: NL 8043.14.883.B01

Eurofins Analytico B.V. is ISO 14001: 2015 gecertificeerd door TÜV en erkend door het Vlaamse, het Brusselse Gewest, het Waalse Gewest en door de overheid van Luxemburg.

Analysecertificaat

Uw project/verslagnummer 2023-0613
 Uw projectnaam Bruinehaarsweg 31 te Langeveen
 Uw ordernummer
 Uw monsternemer N. Ruiter

Certificaatnummer/Versie 2023127347/1
 Startdatum analyse 08-Sep-2023
 Datum einde analyse 14-Sep-2023
 Rapportagedatum 14-Sep-2023/14:32
 Bijlage A, B, C
 Pagina 1/2

Analyse	Eenheid	1
Metalen		
S Barium (Ba)	µg/L	140
S Cadmium (Cd)	µg/L	0.35
S Kobalt (Co)	µg/L	2.8
S Koper (Cu)	µg/L	14
S Kwik (Hg)	µg/L	<0.050
S Molybdeen (Mo)	µg/L	<2.0
S Nikkel (Ni)	µg/L	<3.0
S Lood (Pb)	µg/L	<2.0
S Zink (Zn)	µg/L	<10
Vluchtige Aromatische Koolwaterstoffen		
S Benzeen	µg/L	<0.20
S Toluene	µg/L	<0.20
S Ethylbenzeen	µg/L	<0.20
S o-Xyleen	µg/L	<0.10
S m,p-Xyleen	µg/L	<0.20
S Xylenen (som) factor 0,7	µg/L	0.21 ¹⁾
BTEX (som)	µg/L	<0.90
S Styreen	µg/L	<0.20
S Naftaleen	µg/L	<0.020
Vluchtige organische halogeenkoolwaterstoffen		
S Dichloormethaan	µg/L	<0.20
S Trichloormethaan	µg/L	<0.20
S Tetrachloormethaan	µg/L	<0.10
S Trichlooretheen	µg/L	<0.20
S Tetrachlooretheen	µg/L	<0.10
S 1,1-Dichloorethaan	µg/L	<0.20
S 1,2-Dichloorethaan	µg/L	<0.20
S 1,1,1-Trichloorethaan	µg/L	<0.10
S 1,1,2-Trichloorethaan	µg/L	<0.10
S cis 1,2-Dichlooretheen	µg/L	<0.10

Nr. Uw monsteromschrijving
 1 01-1-1

Opgegeven monstermatrix
 Water (AS3000)

Monster nr.
 13825328

Eurofins Analytico B.V.

Gildeweg 42-46 Venecoweg 5
 NL-3771NB Barneveld B-9810 Nazareth
 +31 (0)34 242 63 00 +32 (0)9 222 77 59
 Info-env@eurofins.nl belgie-env@eurofins.be
 www.eurofins.nl www.eurofins.be

BNP Paribas S.A. 227 9245 25
 IBAN: NL71BNPA0227924525
 BIC: BNPANL2A
 KvK/CoC: 09088623
 BTW/VAT: NL 8043.14.883.B01



Q: door RvA geaccrediteerde verrichting
 R: AP04 erkende en geaccrediteerde verrichting
 S: AS SIKB erkende en geaccrediteerde verrichting
 V: VLAREL erkende verrichting
 W: Waals Gewest erkende verrichting

Dit certificaat mag uitsluitend in zijn geheel worden gereproduceerd.
 Eurofins Analytico B.V. is ISO 14001: 2015 gecertificeerd door TÜV en erkend door het Vlaamse, het Brusselse Gewest, het Waalse Gewest en door de overheid van Luxemburg.





Analysecertificaat

Uw project/verslagnummer 2023-0613
 Uw projectnaam Bruinehaarsweg 31 te Langeveen
 Uw ordernummer
 Uw monsternemer N. Ruiter

Certificaatnummer/Versie 2023127347/1
 Startdatum analyse 08-Sep-2023
 Datum einde analyse 14-Sep-2023
 Rapportagedatum 14-Sep-2023/14:32
 Bijlage A, B, C
 Pagina 2/2

Analyse	Eenheid	1
S trans 1,2-Dichlooretheen	µg/L	<0.10
CKW (som)	µg/L	<1.6
S Tribroommethaan	µg/L	<0.20
S Vinylchloride	µg/L	<0.10
S 1,1-Dichlooretheen	µg/L	<0.10
S 1,2-Dichloorethenen (Som) factor 0,7	µg/L	0.14 ¹⁾
S 1,1-Dichloorpropaan	µg/L	<0.20
S 1,2-Dichloorpropaan	µg/L	<0.20
S 1,3-Dichloorpropaan	µg/L	<0.20
S Dichloorpropanen som factor 0.7	µg/L	0.42
Minerale olie		
Minerale olie (C10-C12)	µg/L	<10
Minerale olie (C12-C16)	µg/L	<10
Minerale olie (C16-C21)	µg/L	<10
Minerale olie (C21-C30)	µg/L	<15
Minerale olie (C30-C35)	µg/L	<10
Minerale olie (C35-C40)	µg/L	<10
S Minerale olie totaal (C10-C40)	µg/L	<50

Nr. Uw monsteromschrijving

1 01-1-1

Opgegeven monstermatrix

Water (AS3000)

Monster nr.

13825328

Eurofins Analytico B.V.

Gildeweg 42-46 Venecoweg 5
 NL-3771NB Barneveld B-9810 Nazareth
 +31 (0)34 242 63 00 +32 (0)9 222 77 59
 Info-env@eurofins.nl belgie-env@eurofins.be
 www.eurofins.nl www.eurofins.be

BNP Paribas S.A. 227 9245 25
 IBAN: NL71BNPA0227924525
 BIC: BNPANL2A
 KvK/CoC: 09088623
 BTW/VAT: NL 8043.14.883.B01



Q: door RvA geaccrediteerde verrichting
 R: AP04 erkende en geaccrediteerde verrichting
 S: AS SIKB erkende en geaccrediteerde verrichting
 V: VLAREL erkende verrichting
 W: Waals Gewest erkende verrichting

Dit certificaat mag uitsluitend in zijn geheel worden gereproduceerd.
 Eurofins Analytico B.V. is ISO 14001: 2015 gecertificeerd door TÜV en erkend door het Vlaamse, het Brusselse Gewest, het Waalse Gewest en door de overheid van Luxemburg.

Akkoord
 Pr.coörd.





Bijlage (A) met de opgegeven deelmonsterinformatie behorende bij het analysecertificaat. 2023127347/1

Pagina 1/1

Monster nr.	Uw monsteromschrijving			Uw datum monstername	Monsteromsch./Monstername ID
Barcode	Boornr	Van	Tot		
13825328	01-1-1				
0801122889	01	420	520	07-Sep-2023	1
0692256387	01	420	520	07-Sep-2023	2



Eurofins Analytico B.V.

Gildeweg 42-46 Venecoweg 5
NL-3771NB Barneveld B-9810 Nazareth
+31 (0)34 242 63 00 +32 (0)9 222 77 59
Info-env@eurofins.nl belgie-env@eurofins.be
www.eurofins.nl www.eurofins.be

BNP Paribas S.A. 227 9245 25
IBAN: NL71BNPA0227924525
BIC: BNPANL2A
KvK/CoC: 09088623
BTW/VAT: NL 8043.14.883.B01

Eurofins Analytico B.V. is ISO 14001: 2015 gecertificeerd door TÜV en erkend door het Vlaamse, het Brusselse Gewest, het Waalse Gewest en door de overheid van Luxemburg.

**Bijlage (B) met opmerkingen behorende bij analysecertificaat 2023127347/1**

Pagina 1/1

Opmerking 1)De toetswaarde van de som is gelijk aan de sommatie van $0,7 \star RG$ **Eurofins Analytico B.V.**

Gildeweg 42-46 Venecoweg 5
NL-3771NB Barneveld B-9810 Nazareth
+31 (0)34 242 63 00 +32 (0)9 222 77 59
Info-env@eurofins.nl belgie-env@eurofins.be
www.eurofins.nl www.eurofins.be

BNP Paribas S.A. 227 9245 25
IBAN: NL71BNPA0227924525
BIC: BNPANL2A
KvK/CoC: 09088623
BTW/VAT: NL 8043.14.883.B01

Eurofins Analytico B.V. is ISO 14001: 2015 gecertificeerd door TÜV en erkend door het Vlaamse, het Brusselse Gewest, het Waalse Gewest en door de overheid van Luxemburg.

Bijlage (C) met methodeverwijzingen behorende bij analysecertificaat 2023127347/1

Pagina 1/1

Analyse	Methode	Techniek	Methode referentie
Metalen			
Barium (Ba)	W0421	ICP-MS	pb 3110-3 en NEN-EN-ISO 17294-2
Cadmium (Cd)	W0421	ICP-MS	pb 3110-3 en NEN-EN-ISO 17294-2
Kobalt (Co)	W0421	ICP-MS	pb 3110-3 en NEN-EN-ISO 17294-2
Koper (Cu)	W0421	ICP-MS	pb 3110-3 en NEN-EN-ISO 17294-2
Kwik (Hg)	W0421	ICP-MS	pb 3110-3 en NEN-EN-ISO 17294-2
Molybdeen (Mo)	W0421	ICP-MS	pb 3110-3 en NEN-EN-ISO 17294-2
Nikkel (Ni)	W0421	ICP-MS	pb 3110-3 en NEN-EN-ISO 17294-2
Lood (Pb)	W0421	ICP-MS	pb 3110-3 en NEN-EN-ISO 17294-2
Zink (Zn)	W0421	ICP-MS	pb 3110-3 en NEN-EN-ISO 17294-2
Vluchtige Aromatische Koolwaterstoffen			
Xylenen som AS3000	W0254	HS-GC-MS	pb 3130-1
Aromaten (BTEX)	W0254	HS-GC-MS	pb 3130-1
Styreen	W0254	HS-GC-MS	pb 3130-1
Aromaat : Naftaleen	W0254	HS-GC-MS	pb 3130-1
Vluchtige organische halogeenkoolwaterstoffen			
VOCl (11)	W0254	HS-GC-MS	pb 3130-1
Tribroommethaan (Bromoform)	W0254	HS-GC-MS	pb 3130-1
Vinylchloride	W0254	HS-GC-MS	pb 3130-1
1,1-Dichlooretheen	W0254	HS-GC-MS	pb 3130-1
DiClEtheen som AS3000	W0254	HS-GC-MS	pb 3130-1
1,1-Dichloorpropaan	W0254	HS-GC-MS	pb 3130-1
1,2-Dichloorpropaan	W0254	HS-GC-MS	pb 3130-1
1,3-Dichloorpropaan	W0254	HS-GC-MS	pb 3130-1
DiChlprop. som AS3000	W0254	HS-GC-MS	pb 3130-1
Minerale olie			
Minerale olie (C10-C40)	W0215	GC-FID	pb 3110-5

Nadere informatie over de toegepaste onderzoeksmethoden alsmede een classificatie van de meetonzekerheid staan vermeld in ons overzicht "Specificaties analysemethoden", versie april 2022.

Bijlage 6. Definitie achtergrond, streef en interventiewaarden

TOETSINGSCRITERIA

Voor het inschatten van de risico's voor de volksgezondheid en het milieu worden de analyseresultaten getoetst aan de achtergrond-/streef- en interventiewaarden bodemsanering van het ministerie van VROM (Uit Nederlandse Staatscourant nr. 247 d.d. 20-12-2007 (Regeling bodemkwaliteit) en nr. 122, d.d. 27-06-2008 (wijziging Regeling bodemkwaliteit)).

Achtergrondwaarde:

Deze waarde geeft het gehalte in de grond aan chemische stoffen voor een goede bodemkwaliteit weer, waarvoor geldt dat geen sprake is van belasting door lokale verontreinigingsbronnen. De achtergrondwaarde betreft een referentiewaarde voor natuurlijk voorkomende verhoogde gehalten in de grond.

Streefwaarde:

Deze waarde geeft de concentratie in het grondwater aan chemische stoffen voor het uiteindelijk te bereiken kwaliteitsniveau van de bodem aan, die alle mogelijke functies kan vervullen.

Interventiewaarde:

Deze waarde geeft het concentratieniveau voor verontreinigingen in grond en grondwater aan waarboven ernstige vermindering of dreigende vermindering optreedt van de functionele eigenschappen die de bodem heeft voor mens, dier of plant. Bij gehalten boven deze interventiewaarde is sprake van een sterke (bodem)verontreiniging.

Bij concentratieniveaus tussen de achtergrond- / streef- en de interventiewaarde wordt een nader onderzoek aanbevolen indien het aangetoonde gehalte groter is dan $\frac{1}{2}$ (achtergrond- of streefwaarde + interventiewaarde).

Bij de interpretatie van de concentratieniveaus van de gemeten waarden dient, mede gezien het voorlopige karakter van de toetsingswaarden, rekening te worden gehouden met een groot aantal factoren, zoals de huidige en toekomstige bestemming van een locatie, de bodemopbouw en de historische informatie.

Met de invoering van BoToVa per 1 juli 2013 worden de gemeten gehalten, middels de analytisch bepaalde gehalten lutum en organische stof, gecorrigeerd naar het gestandaardiseerde gehalte (GSSD). Het gestandaardiseerde gehalte wordt vervolgens getoetst aan de achtergrond-/streef- en interventiewaarden voor een standaard bodem (25% lutum en 10% organische stof).

In de toetsing is een index opgenomen. Deze index wordt bepaald aan de hand van de formule: $(GSSD-AW/S)/(I-AW/S)$. Is de index die hieruit volgt negatief, dan is de GSSD kleiner dan de AW/S. Bevindt de index zich tussen 0 en 1 dan is er sprake van een gehalte tussen de achtergrond-/streefwaarde en de interventiewaarde. Is de index groter dan 1 dan is er sprake van een interventiewaarde overschrijding. Mocht de index gelijk of hoger zijn dan 0,5 dan is er sprake van een tussenwaarde-overschrijding en zal nader onderzoek uitgevoerd moeten worden.

In de monsterconclusie is het resultaat weergegeven op basis van de Regeling Bodemkwaliteit. Hierbij wordt aangegeven of het monster voldoet aan de achtergrondwaarde; de achtergrondwaarde overschrijdt of de interventiewaarde overschrijdt.